

**Colloque annuel de l'Association Française
de Droit de la Sécurité et de la Défense
les 26 et 27 septembre 2019**

Guide pratique

Nous vous souhaitons la bienvenue à Grenoble. Pour pouvoir préparer votre déplacement, veuillez trouver ci-joint quelques informations pratiques et logistiques utiles.

Hôtels

Vous trouverez ci-dessous quelques adresses. La liste suivante est loin d'être exhaustive mais les hôtels proposés se situent au centre ville.

Le Grand Hôtel Grenoble ☆☆☆☆
5 Rue de la République
38000 Grenoble
<http://www.grand-hotel-grenoble.fr/>
tél. : +33 (0)4 76 51 22 59

Hôtel de l'Europe ☆☆☆
22 place Grenette
38000 Grenoble
<http://www.hoteleurope.fr>
tél. : +33 (0)4 76 46 16 94

ResidHotel Grenette ☆☆☆
12 rue de Palanka (Angle rue Clot Bey)
38000 Grenoble
<https://www.residhotel.com/grenette.html>
tél. : +33 (0)4 76 94 45 45

Hôtel d'Angleterre ☆☆☆
5 Place Victor Hugo
38000 Grenoble
tél. : +33 (0)4 38 88 40 40
<http://www.hotel-angleterre-grenoble.com/>

Hotel des Alpes
45 Avenue Félix Viallet☆☆
38000 Grenoble
tél : +(0)33 4 76 87 00 71
<https://hotel-des-alpes.fr/grenoble@kyriadirect.fr>

Hôtel Gloria☆☆
12, rue Aristide Bergès
38000 GRENOBLE
Tél : +33 (4) 76 46 12 93
<http://www.hotel-gloria-grenoble.com/hotelgloria@wanadoo.fr>

Depuis la gare, vous pouvez accéder au centre ville par le Tram A ou B (arrêts Alsace-Lorraine ou Maison du Tourisme) ou en marchant pendant environ 10 minutes

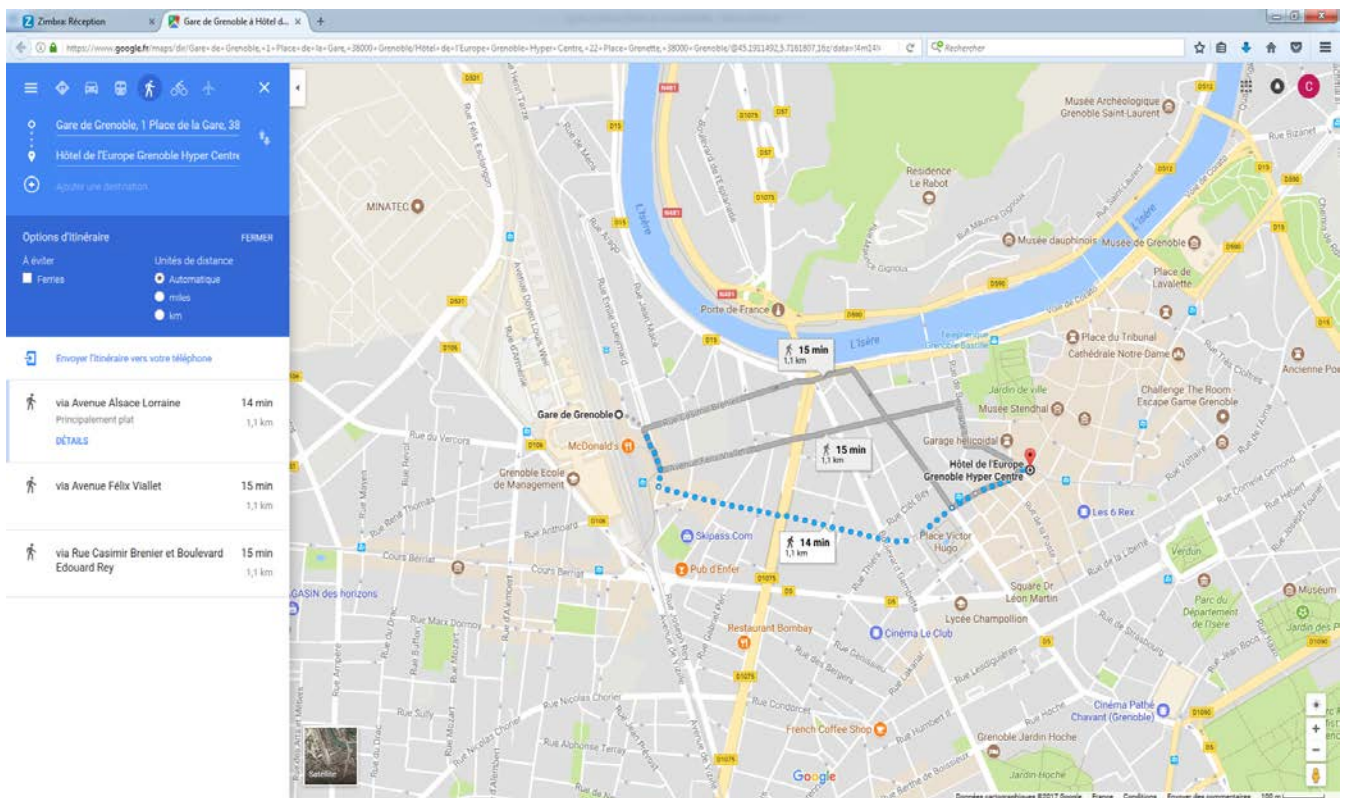

B GRENOBLE Presqu'île
GIÈRES Plaine des Sports

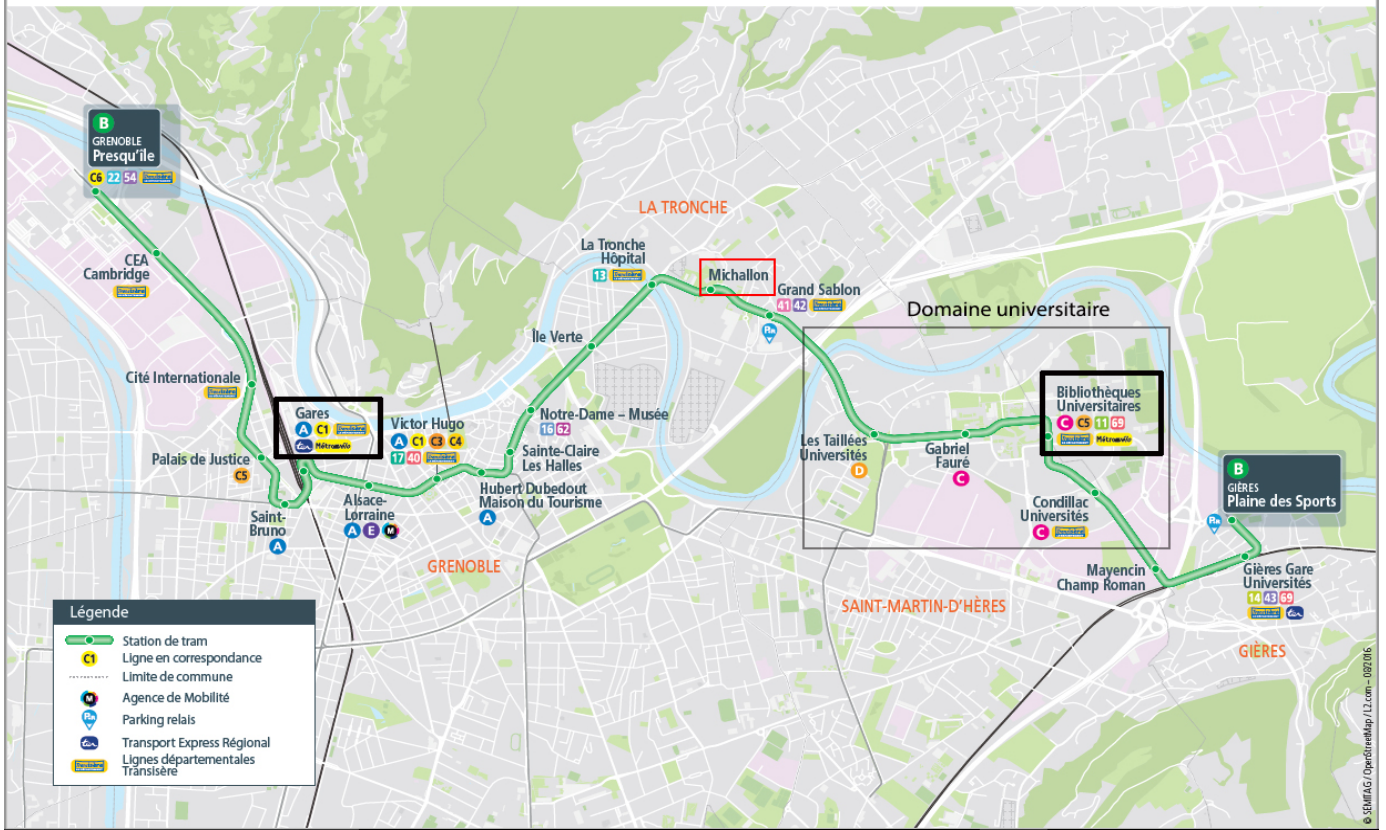

Université

Le colloque se déroulera dans l'Amphi 2 au bâtiment Stendhal, sur le campus universitaire. Afin de vous rendre sur le campus, vous pouvez emprunter les lignes B ou C du tram et descendre à l'arrêt « Bibliothèques-Universitaires » (voir plan ci-dessous et également en pièce jointe) et vous diriger vers Stendhal. Un affichage sera fait les jours du colloque.

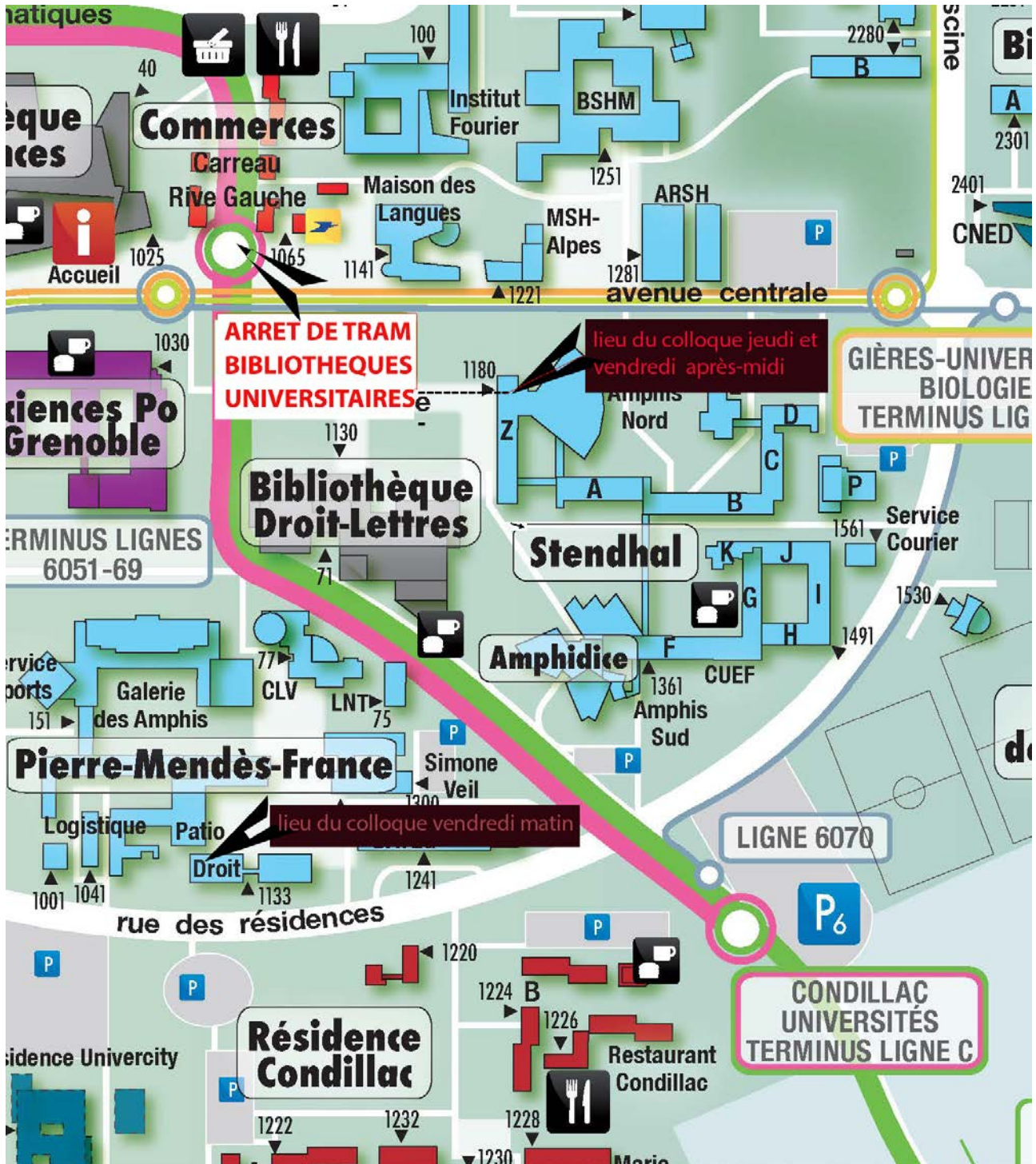

Restauration

Un accueil-café est prévu pour le vendredi 27 septembre à 8h30. Un buffet sera également prévu le vendredi 27 septembre à 12h.

Vous trouverez par ailleurs une liste de restaurants à Grenoble ci-dessous pour dîner le soir:

Restaurant La Petite Idée
7 Cours Jean Jaurès
38000 Grenoble
tél. : +33(0)4 76 47 52 95

Restaurant L'Amélyss
3 Boulevard Gambetta
38000 Grenoble
tél. : +33(0)4 76 42 35 84

Restaurant La Baratte
6 Place Championnet
38000 Grenoble
tél. : +33(0)4 76 43 86 48

Restaurant La Cuisine des Tontons
9 Rue Bayard
38000 Grenoble
tél. : +33(0)4 76 25 25 00

Restaurant Le Gratin Dauphinois
52 Avenue Félix Viallet
38000 Grenoble
tél. : +33(0)4 56 17 75 47

Transport

En voiture

1. En venant de Lyon/Aéroport Lyon St Exupéry (A 48)/Valence (A 49) :
 - Après le péage de Crolles, après 12 km, direction Grenoble puis direction « Rocade sud »/Lyon ;
 - Sur la Rocade Sud : prenez sortie 2 Gabriel Péri/Saint Martin d'Hères puis au feu à gauche, direction Saint Martin d'Hères, puis tout droit (vous passez devant Ikéa) puis à droite à un carrefour (Darty, Boulanger), tout droit puis à droite à un rond point et à 100 m Faculté de droit. Parking en face.

2. En venant de Chambéry/Annecy/Genève (A 41):

Après le péage de Voreppe, direction Grenoble puis, après 12 km, direction « Rocade sud »/Chambéry

- Après le péage de Voreppe, direction Grenoble puis, après 12 km, direction « Rocade sud »/Chambéry
- Sur la Rocade Sud : prenez sortie 2 Gabriel Péri/Saint Martin d'Hères puis au rond point à droite, direction Saint Martin d'Hères, puis tout droit puis à droite à un carrefour (Darty, Boulanger), puis tout droit puis à droite à un rond point et à 100 m Faculté de droit. Parking en face.

En train

Depuis la gare :

- Tramway ligne B destination « Presqu'île-Gières/Plaine des sports » puis arrêt Bibliothèques Universitaires (trajet de 25 minutes environ depuis la gare SNCF)